



Poder Judiciário  
Justiça do Trabalho  
Tribunal Regional do Trabalho da 3ª Região

## Cumprimento de sentença 0010313-27.2023.5.03.0027

### Processo Judicial Eletrônico

**Data da Autuação:** 27/03/2023

**Valor da causa:** R\$ 1.199.653,90

**Partes:**

**EXEQUENTE:** MINISTÉRIO PÚBLICO DO TRABALHO

**EXEQUENTE:** DEFENSORIA PÚBLICA DA UNIÃO

**ADVOGADO:** JOÃO MÁRCIO SIMÕES

**EXEQUENTE:** ASSOCIAÇÃO DOS FAMILIARES DE VÍTIMAS E ATINGIDOS DO  
ROMPIMENTO DA BARRAGEM MINA CORREGO FEIJÃO BRUMADINHO - AVABRUM

**ADVOGADO:** LUCIANO RICARDO DE MAGALHÃES PEREIRA

**EXECUTADO:** MUNICÍPIO DE PAPAGAIOS

**ADVOGADO:** PAULO AUGUSTO SENA JÚNIOR

**ADVOGADO:** NELIA LÚCIA VALADARES



PROCESSO HISTÓRICO

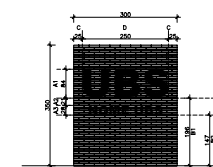
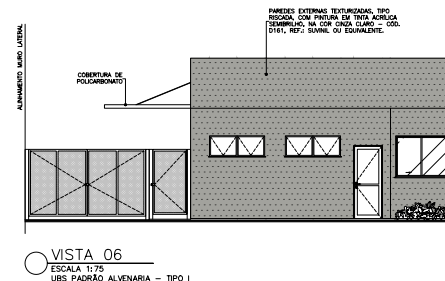
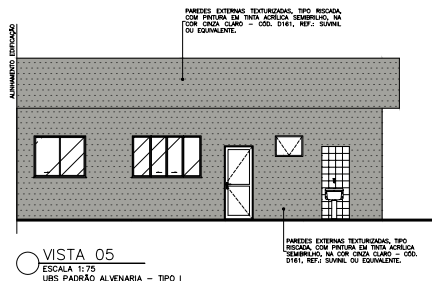
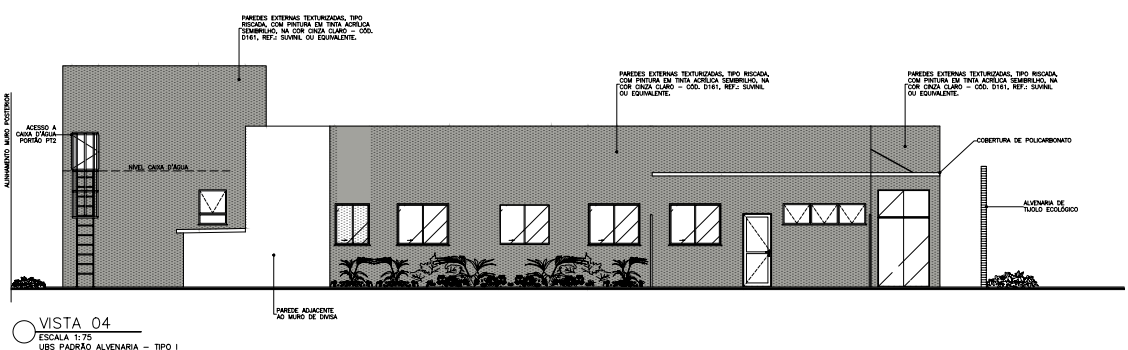
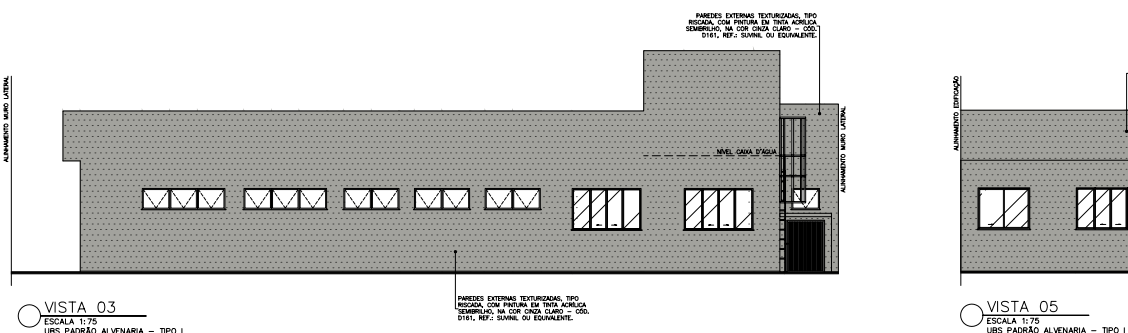
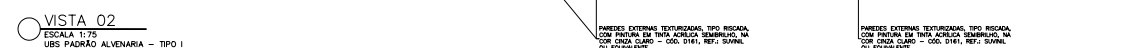
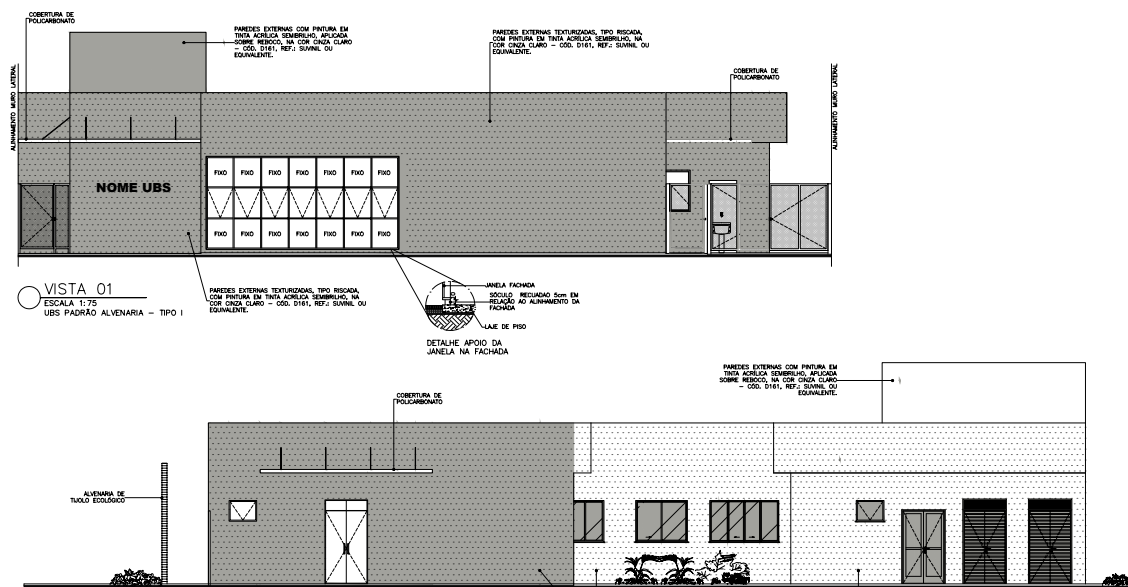

| MURO FRONTAL ESTRUTURADO EM TUBO ECOLÓGICO COM DOIS FUROS, ACABAMENTO NATURAL - DIMENSÕES DA ALVENARIA 3,0X3,50m.  |         |         |
|--|---------|---------|
| DIMENSÕES  | TEXTO 1 | TEXTO 2 |
| A1 ALTURA DO TEXTO 1   |         |         |
| A2 DISTÂNCIA ENTRE O TEXTO 1 E O TEXTO 2   |         |         |
| A3 ALTURA DO TEXTO 2   |         |         |
| B1 ALTURA DA BASE DO TEXTO 1   |         |         |
| B2 ALTURA DA BASE DO TEXTO 2   |         |         |
| C ESPACAMENTO LATERAL DO TEXTO 1   |         |         |
| D ESPAÇO DESTINADO A FIXAÇÃO DAS LETRAS - CENTRALIZAM A ESCRITA DO TEXTO 1 RESPEITANDO OS DESALINHAMENTOS LATERAIS |         |         |

OB: NOS CASOS EM QUE O NOME DA UBS NÃO COUBER NO MURO FRONTAL, PODERÁ SER UTILIZADO O ESPAÇO INDICADO NO MEMORIAL DESCRITIVO.

| APROVAÇÃO  |                 |           |      |            |      |          |      |                 |          |
|--|-----------------|-----------|------|------------|------|----------|------|-----------------|----------|
| PROJETO APROVADO PELA VIGILÂNCIA SANITÁRIA ESTADUAL DE MINAS GERAIS/SUBSECRETARIA DE VIGILÂNCIA EM SAÚDE - CONFORME PARECER TÉCNICO Nº 509/23 DE 25/05/2023. |                 |           |      |            |      |          |      |                 |          |
| REVISÃO  | EMISSÃO INICIAL |           |      | B 18/05/23 |      | EPH/DCSL | CCPC | SES/MG          |          |
|  | Nº              | DESCRIÇÃO | T.E. | DATA       | PRO. | VER.     | APR. |                 |          |
| UBS PADRÃO ALVENARIA - TIPO I  |                 |           |      |            |      |          |      |                 |          |
| T.E. - TIPOS DE EMISSÃO  |                 |           |      |            |      |          |      |                 |          |
| A - PRELIMINAR C - R/ CONHECIMENTO E - R/ CONSTRUÇÃO G - CONF. CONSTRUÍDO L - APROVADO   |                 |           |      |            |      |          |      |                 |          |
| B - R/ APROVAÇÃO D - R/ COTAÇÃO F - CONF. COMPROVADO H - CANCELADO   |                 |           |      |            |      |          |      |                 |          |
| GOVERNO DE MINAS SECRETARIA DE ESTADO DE SAÚDE   |                 |           |      |            |      |          |      |                 |          |
| TÍTULO UBS PADRÃO ALVENARIA - TIPO I VISTAS  |                 |           |      |            |      |          |      |                 |          |
| PROJETO RESPONSÁVEL TÉCNICO JOSIA ESTER DE F. MESSADO CAU AT55640-1  |                 |           |      |            |      |          |      | ÁREAS (m²)      |          |
| COORDENAÇÃO DE CONVÊNIOS E PRESTAÇÃO DE CONTAS (CCPC) - SES/SILC/DIFE  |                 |           |      |            |      |          |      | TERRENO         | 720,00   |
| PROJETO RESPONSÁVEL TÉCNICO DENISE CAMARGO DE SA LIMA CREA-MG 149.625/0  |                 |           |      |            |      |          |      | ÁREA CONSTRUÍDA | 466,18   |
| PROJETO RESPONSÁVEL TÉCNICO DENISE CAMARGO DE SA LIMA CREA-MG 149.625/0  |                 |           |      |            |      |          |      | PRONTO          | 18/05/23 |
| PROJETO RESPONSÁVEL TÉCNICO DENISE CAMARGO DE SA LIMA CREA-MG 149.625/0  |                 |           |      |            |      |          |      | REVISÃO         | 04/04 00 |